



|주| **중앙축산**

회사소개서



중앙축산 익산공장은 2023년에 인수한 도축장으로 850억원 투자하여 재건축과 리모델링을 통해 혁신하였으며 다슬그룹은 다향오리, 다향닭 등 가금 전문기업에서 돼지 사육, 소·돼지 도축 과 가공, 판매를 전문으로 하는 종합축산기업으로 성장하고 있습니다.



1

일반현황

---

2

사업현황

---

3

브랜드 소개

---

# 일반 현황



<b>회사명</b>		주식회사 중양축산 농업회사법인				
<b>설립연월</b>		2001년 06월 (2024년 04월영업자 지위승계)				
<b>사업자등록번호</b>		412-81-21148				
<b>익산공장(본점)</b>		전라북도 익산시 현영길 94				
<b>나주공장</b>	<b>중양축산 도축장</b>	전라남도 나주시 금천면 영산로 5576-19				
	<b>중양축산 가공장</b>	전라남도 나주시 금천면 영산로 5576-29				
<b>광주본사</b>		광주광역시 남구 효우로 166(행암동)				
<b>대표이사</b>		신동규, 박철완				
<b>직원수</b>		71명 (도축장 : 51명, 가공장 : 20명)				
<b>주요사업</b>		축산물 도축 및 가공(소, 돼지)				
<b>자본금</b>		550억원				
<b>매출액(중양축산)</b>		22년도	23년도	24년도	25년도	비 고
22~24년 중양축산 나주						
25년 중양축산 나주+익산		117억원	870억원	1,390억원	1,854억원	

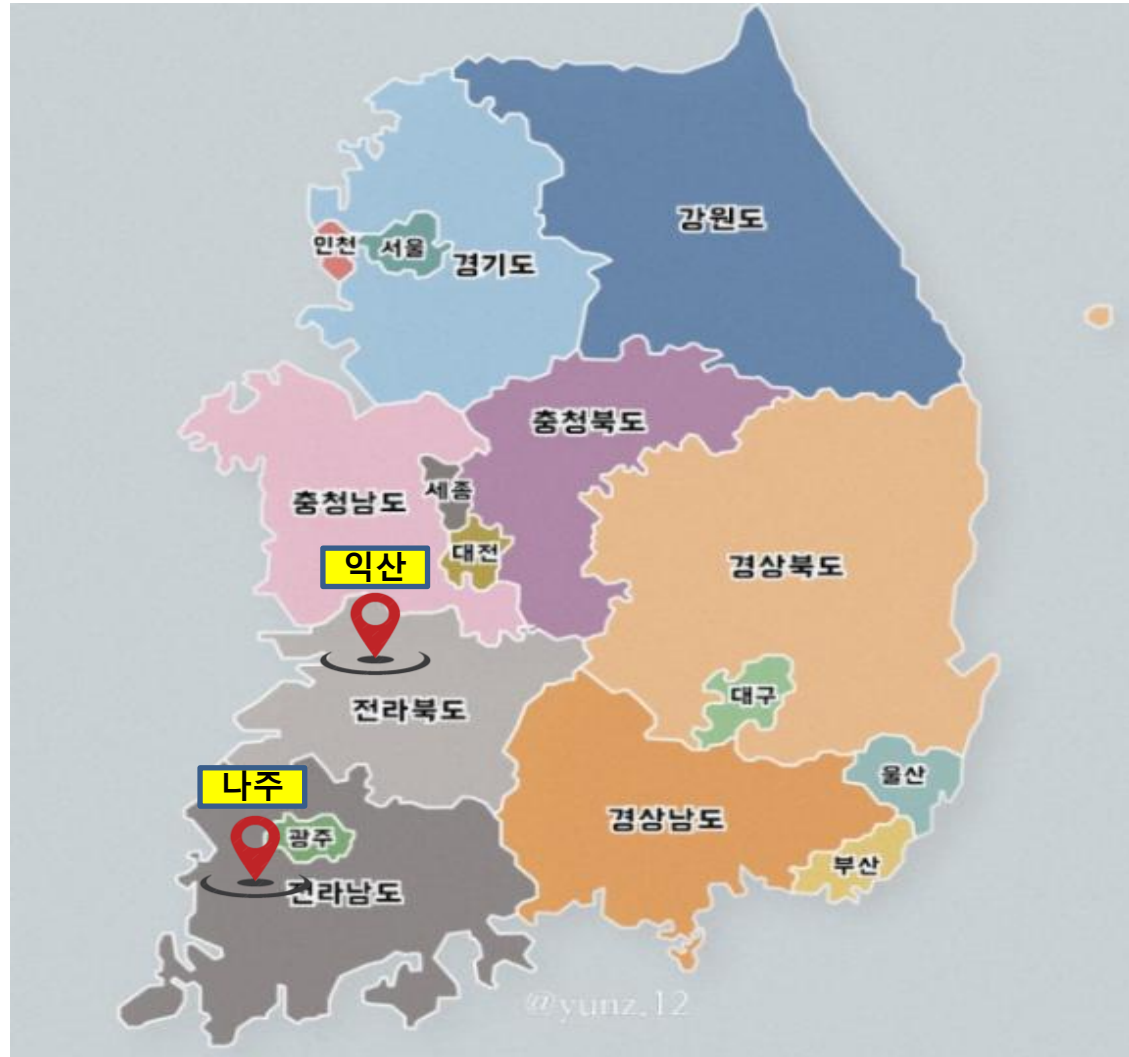

### ■ 중앙축산\_익산

1) 도축장

- 생산능력 : 소 30두/시간 , 돼지 450두/시간
- 일 생산량 : 소 300두 / 돼지 4,000두

2) 가공장

- 일 생산량 : 80두 / 1층 30두, 2층 50두

3) 경매장

- 경매물량 : 200두 (소)
- 중도매인 : 26명 (수도권 16명, 충청 및 전라 10명)

### ■ 중앙축산\_나주

1) 도축장(돼지)

- 생산능력 : 290두 / 시간당
- 일 생산량 : 최대 3,000두 (현재 2,500두)

2) 가공장

- 2공장 : 일 1,000두 (현재 600두)

# 조직 현황 및 연혁

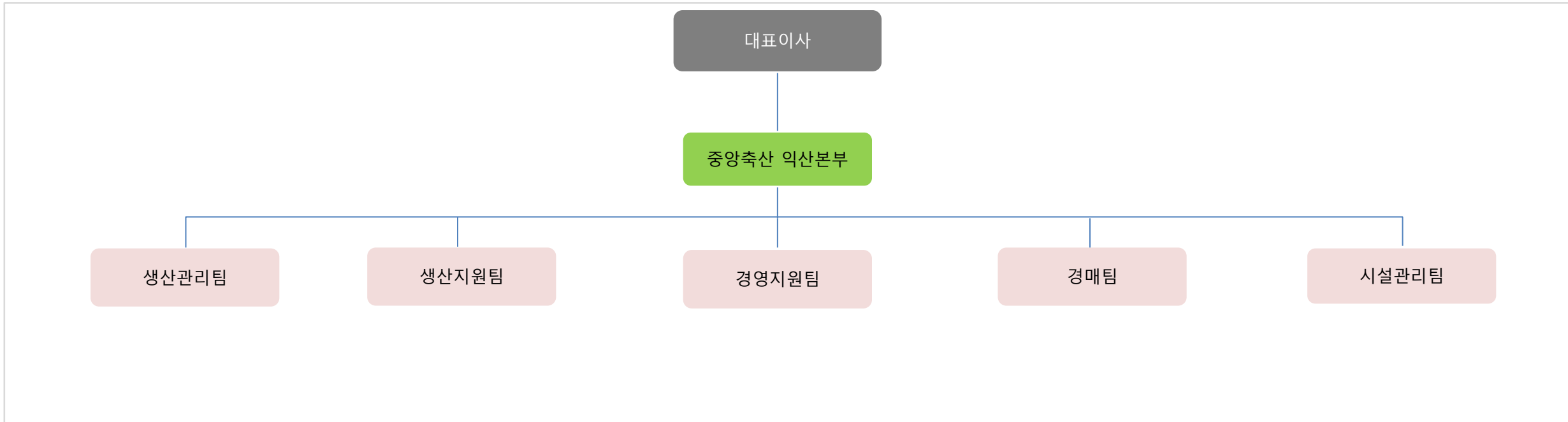

	2001년 06월	(주)중앙축산법인 설립
	2022년 07월	(주)중앙축산 나주 도축장 인수
	2023년 07월	축산계열화사업 등록 ( 축종 : 돼지 )
	2024년 04월	본사이전( (주)중앙축산 익산지점 → (주)중앙축산농업회사법인 )
	2025년 10월	축산물 도매시장(소,돼지) 등록(중앙축산물도매시장)
	2026년 01월	돼지 도축장 개장 예정

# 인허가사항

**1** 476006호(전북제1-14호)

## 허가증

업 소 명 : 주식회사 중앙축산 농업회사법인  
 소 재 지 : 전북특별자치도 익산시 현영길 94(현영동)  
 대 표 자 : 임영수 법인(수인)등록번호 : 205511-000911  
 주 소 : 광주광역시 북구 삼정로 108, 108층 504호(현대아파트)  
 영업의종류 : 도축업(포유류) 가족의 종류 : 소  
 허가조건

1. 작업장 및 축산물 위생과 관련 허가 권청의 명령을 준수할 것
2. 폐수처리시설은 유효한경로전법, 폐기물처리시설은 폐기물관리법의 관련 규정에 의거 설치·제합한 시설을 갖추고 유지·가동하여 민원 발생이 없도록 할 것

축산물위생관리법 제22조제1항·제2항 및 같은 법 시행규칙 제30조제4항에 따라 (도축업) 영업을 허가합니다.

2002년 02월 21일

전북특별자치도지사인

**2** 1호

## 허가증

업 소 명 : (주)중앙축산 농업회사법인  
 소 재 지 : 전북특별자치도 익산시 현영길 94.(주)중앙축산 (현영동)  
 대 표 자 : 임영수 (생년월일 : 1962년 02월 15일)  
 (주식회사 중앙축산 농업회사법인) 205511-000911  
 주 소 : 광주광역시 북구 삼정로 108, 108층 504호 (두암동, 현대아파트)  
 영업의 종류 : 식육포장처리업  
 허가 조건 : 축산물 위생관리법 등 제반법규 준수  
 축산물위생관리법 제22조제1항·제2항 및 같은 법 시행규칙 제30조에 따라 (식육포장처리업) 영업을 허가합니다.

2025년 10월 02일

익산시장인

**3** 25-0436호

## 안전관리인증기준(HACCP) 적용 확인서

영 업 자 : 임 영 수  
 법 인 번 호 : 206611-0009911  
 회 사 명 : 주식회사 중앙축산 농업회사법인  
 소 재 지 : 전북특별자치도 익산시 현영길 94(현영동)  
 적용업종 : 도축업(소)  
 조 건 : HACCP 기준서에 따른 운영 절차를 기할 것

「축산물 위생관리법 시행규칙」 제7조의2에 따라 안전관리인증기준(HACCP) 적용 적합점으로 위와 같이 확인합니다.

2025년 9월 24일

전북특별자치도지사인

**4** 25-0436호

## HACCP 안전관리인증(작업장·업소·농장)(HACCP) 인증서

영 업 자 (농업인) : 임영수(주식회사 중앙축산 농업회사법인) 생년월일 : 1962-02-15  
 회 사 명 (농장명) : (주)중앙축산 농업회사법인  
 소 재 지 : 전북특별자치도 익산시 현영길 94, (주)중앙축산 (현영동)  
 적 용 업 종 : 식육포장처리업  
 가 공 품 의 유 형 : 포장육

중 요 관 리 점 : CCP-18 원료육 냉장보관 CCP-2P 금속검출공정 CCP-3B 완제품 냉장보관

유효기간 : 2025년 10월 02일부터 2028년 10월 01일까지

「축산물 위생관리법」 제9조제7항 및 같은 법 시행규칙 제7조의3 제6항·제7항·제9항 또는 제7조의5제5항·제6항에 따라 안전관리인증(작업장·업소·농장)(HACCP)으로 위외감이 인증함

2025년 10월 02일

한국식품안전관리인증원장

**5** 17-0487353호

## 신고필증

대 표 자 : 임영수 (생년월일 : 1962년 2월 15일)  
 (주식회사 중앙축산 농업회사법인) 205511-000911  
 영업장의 명칭(상호) : (주)중앙축산 농업회사법인  
 소 재 지 : 전북특별자치도 익산시 현영길 94.(주)중앙축산 (현영동)  
 영업의 종류 : 축산물판매업 유통업의 종류 : 식육판매업

「축산물위생관리법」 제24조제1항 및 같은 법 시행규칙 제35조제6항에 따라 영업의 신고를 수리합니다.

2025년 09월 12일

익산시장인

**6** 301호

## 도매시장허가증

시 장 명 : 중앙축산물도매시장  
 소 재 지 : 전북특별자치도 익산시 현영길 94  
 대 표 자 : 임영수 법인(수인)등록번호 : 620215-1644318  
 도매시장명칭 : 주식회사 중앙축산 농업회사법인  
 영업의종류 : 인영농수산물도매시장(축산물부류)  
 허가종류 : 유통업, 유통분류, 분의류  
 허가조건

1. 축산물의 위생적인 처리 및 유통수급 및 가격안정에 노력할 것
2. 농수산물유통 및 가격안정에 관한 법률과 허가청의 명령을 준수할 것

「농수산물 유통 및 가격안정에 관한 법률」 제47조에 따라 축산물도매시장 개설을 허가합니다.

2025년 10월 31일

전북특별자치도지사인

(주)중앙축산 도축장 인허가현황			
구분	인허가명	발급처	발급일
1	도축업 허가증	전북특별자치도지사	2002.02.21
2	식육포장처리업	익산시장	2025.10.02
3	안전관리기준(HACCP) 적용 확인서	전북특별자치도지사	2025.09.24
4	안전관리인증(HACCP) 인증서	한국식품안전인증원	2025.10.02
5	축산물판매업	익산시장	2025.09.12
6	도매시장허가증	전북특별자치도지사	2025.10.31

# 사업현황 주요 시설

## ■ 주요시설 현황

구분		시설주소/명칭	규격	일일 생산량	비고
대지		전북특별자치도 익산시 현영동 93-9 외12	대지면적 = 34,681m <sup>2</sup> (10,500평)		
건축	도축장	전북특별자치도 익산시 현영동 93-9 외12	연면적 =7,601.09m <sup>2</sup> (2,300평)		
	가공장	전북특별자치도 익산시 현영동 93-9 외12	연면적 =2,160.64m <sup>2</sup> (650평)		
기계	도축장	도축 설비	1개 라인(소)	소 : 300두	
			1개 라인(돼지)	돼지 : 4,000두	
	가공장	가공 설비	- 1층 소 가공실 30두 - 2층 소 가공실 50두	소 : 80두	
보관	도축장	도축 보관	- 돼지 계류장	돼지 : 900두	
			- 소 계류장	소 : 300두	
			- 소 지육 예냉실 6개소	소 : 600두	
			- 돼지 지육 예냉실 7개소	돼지 : 4,500두	
			- 돼지 급냉터널 2시간 통과		
	가공장	가공 보관	- 소 부분육 보관 냉장실 3개소 - 소 부분육 보관 급동실 1개소 - 소 부분육 보관 냉동실 1개소		

■ 중앙축산 주요 시설-1



■ 중앙축산 주요 시설-2

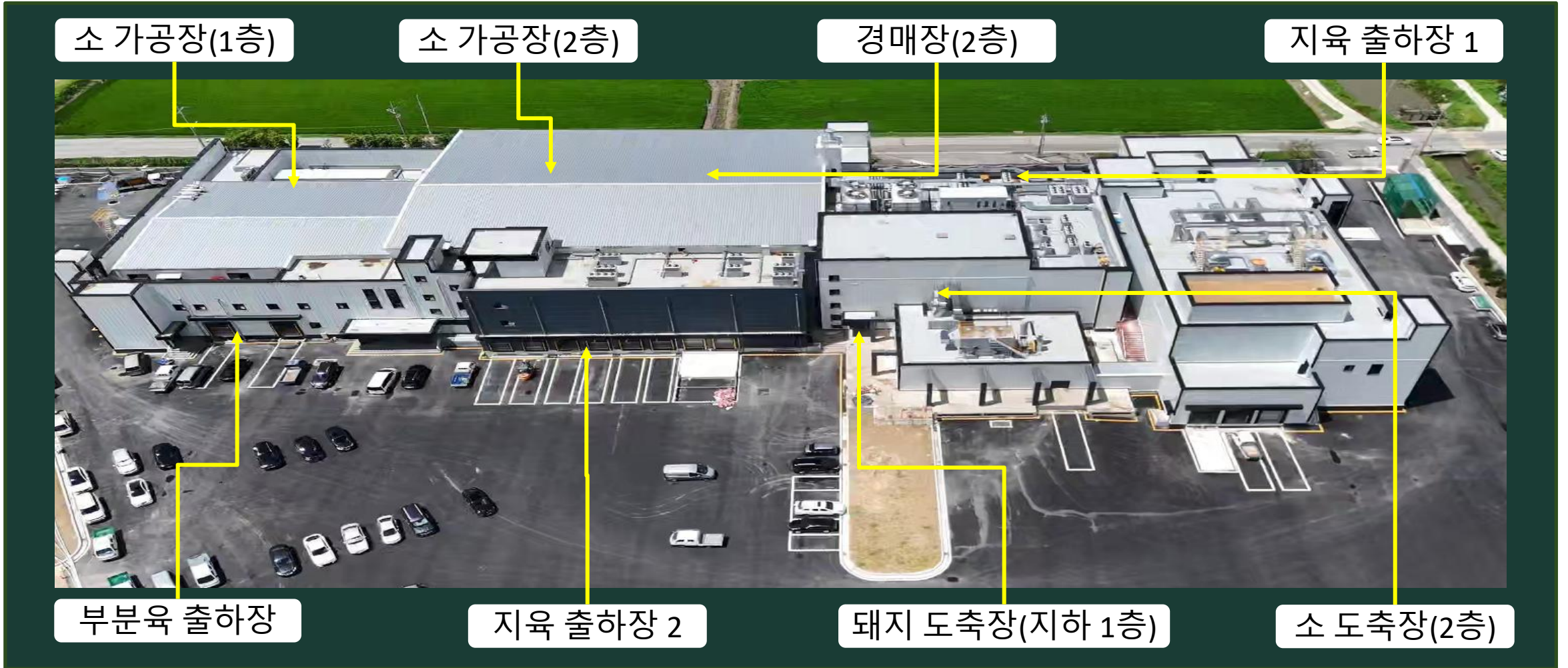

# 사업현황 계열화 사업

## ■ 농장 현황

### ■ 위탁사육 현황\_26년 1월 기준

구분		공급농가	자돈공급 / 사육규모
자돈공급농가		백제양돈 외 22농장	24,410두/월
비육장	직영	4농장	9,300두
	위탁	38농장	83,680두
	합계 (42개소)		<b>92,980두</b>

### ■ 위탁사육농가 지역별 분포 현황\_26년 1월 마감 기준 / 사육두수 56,762두

구분	사육규모
전남	7농장 22,650두
전북	12농장 25,630두
충남	16농장 30,300두
경북	2농장 5,200두
경남	5농장 9,200두
합계	42농장 92,980두

▪ 주요 거래처

구 분	지 역	사업자명	비 고		
 <p>회원농축협 11개 업체</p>	광주,전남 지역	영암축산농협, 나주축산농협, 함평축산농협, 담양축산농협, 곡성축산농협			
	전북지역	군산농협, 동군산농협, 군산회현농협, 임실농협			
	대전지역	대전유성농협			
	수도권지역	관악농협			
대형 쇼핑몰 2개 업체	전국구	정석푸드, 영진에프엠			
대형 유통업체	    				
	(주)이랜드팜앤푸드	아워홈	목우촌	홈플러스	롯데마트

"20년 전통의 돼지고기  
 도축 및 커트미트 전문기업, 중앙축산  
 국내산 돼지고기 다향한돈으로  
 안전하고 건강한 식탁을 만듭니다."

2001년 설립된 중앙축산은 돼지 도축 및 커트미트 전문기업입니다.  
 2022년 7월, 중앙축산은 종합 축산물 전문기업 다향의 계열사로 편입되었습니다.  
 중앙축산은 현재 하루 평균 3,000두의 돼지를 도축 및 가공하며  
 국내산 돼지고기 다향한돈 브랜드로 고객들에게 풍요로운 식탁을 선사하고 있습니다.

- 신뢰성

- HACCP 인증 시설에서 도축, 가공합니다.
- 전문성

- 다향의 노하우를 담아 맛과 품질이 우수합니다.
- 편의성

- 간편하게 요리에 활용하거나 취식할 수 있는 제품을 개발합니다.

축적된 노하우와 브랜드 파워를 지닌  
 종합 축산물 전문기업 다향의  
 프리미엄 돼지고기 브랜드, 다향한돈



안전하고 신선한 프리미엄 돼지고기,  
 다향한돈의 특별한 약속

HACCP 인증 시설에서  
 도축 및 가공



양돈전문가 중앙축산의  
 체계적인 관리 시스템으로  
 미생물 증식 억제

고객맞춤형  
 스택 개발 및 제품 생산

풀드체인 생산 유통  
 시스템으로 신선도 보존

철저한 세균검사 및 항생제  
 잔류 검사 실시